

Verordnung der Gemeinde Umhausen Geschwindigkeitsbeschränkungen im Gemeindegebiet

Aufgrund des § 43 Abs. 1 lit. b Z 1 StVO 1960, BGBl 159/1960 in der Fassung BGBl. I Nr. 52/2024 in Verbindung mit § 94 d Z4 lit. d StVO, werden nachfolgende Verkehrsregelungen verordnet:

§ 1 Geschwindigkeitsbeschränkung

Auf Gemeindestraßen und Gemeindestraßenabschnitten im Ortsteil Tumpen wird das Überschreiten der Fahrgeschwindigkeit von 30 km/h verboten.

Der Beschilderungsplan vom Ingenieurbüro Hirschhuber und Einsiedler OG vom 29.08.2024 bildet einschließlich der dazugehörigen Plandarstellung „Plannr. 24-095-02-01-VO“, einen wesentlichen und integrierenden Bestandteil der vorliegenden Verordnung.

§ 2 Kundmachung

Zonenbeschränkung 30 km/h

Die Kundmachung der Verordnung erfolgt gemäß § 44 Abs. 1 StVO durch die Anbringung der Vorschriftszeichen nach § 52 lit.a Z 11a in Verbindung mit § 52 lit.a, Z 10a (Beginn der 30km/h Zonenbeschränkung) und nach § 52 lit.a Z 11b StVO in Verbindung mit § 52 lit.a, Z 10b (Ende der 30km/h Zonenbeschränkung).

Die Ausdehnung der Zonenbeschränkung und die genauen Standorte der Verkehrszeichen sind der Planbeilage 1; Verordnungs- und Beschilderungsplan vom 29.08.2024 zu entnehmen.

Der Plan mit der Plannr. 24-095-02-01-VO vom 29.08.2024 mit der Bezeichnung „Geschwindigkeitsregelung 30 km/h Zonenbeschränkung Tumpen“; Verordnungs- und Beschilderungsplan“ ist ein wesentlicher und integrierender Bestandteil der Verordnung.

§ 3 Inkrafttreten

Die Verordnung tritt mit dem Tag der Anbringung der genannten Straßenverkehrszeichen in Kraft.

Der Bürgermeister

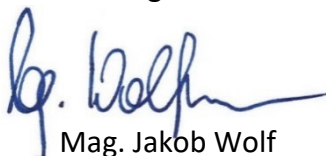

Mag. Jakob Wolf

Ergeht an:

Bezirkshauptmannschaft zur Kenntnis

Zuständige Polizeiinspektion zur Kenntnis

Gemeindeamt

An den Bauhof der Gemeinde mit dem Auftrag die Verkehrszeichen aufzustellen und über Ort und Zeitpunkt der Aufstellung eine Dokumentation zu erstellen

Angeschlagen am: 21.11.2024

Abgenommen am: 07.12.2024

KG Umhausen 80112

 Verkehrszeichen mit Lfd.Nr. und Paragraph lt. StVO
§XY-Z

1, 3, 5
§ 52 lit. a Z. 11a
i.V.m. § 52 lit. a Z. 10a

2, 4, 6
§ 52 lit. a Z. 11b
i.V.m. § 52 lit. a Z. 10b

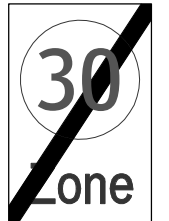



YR = 25715.78
XR = 228445.68

Koordinaten der Standorte der Verkehrszeichen nach Kartenprojektion MGI Austria GK West (M28)

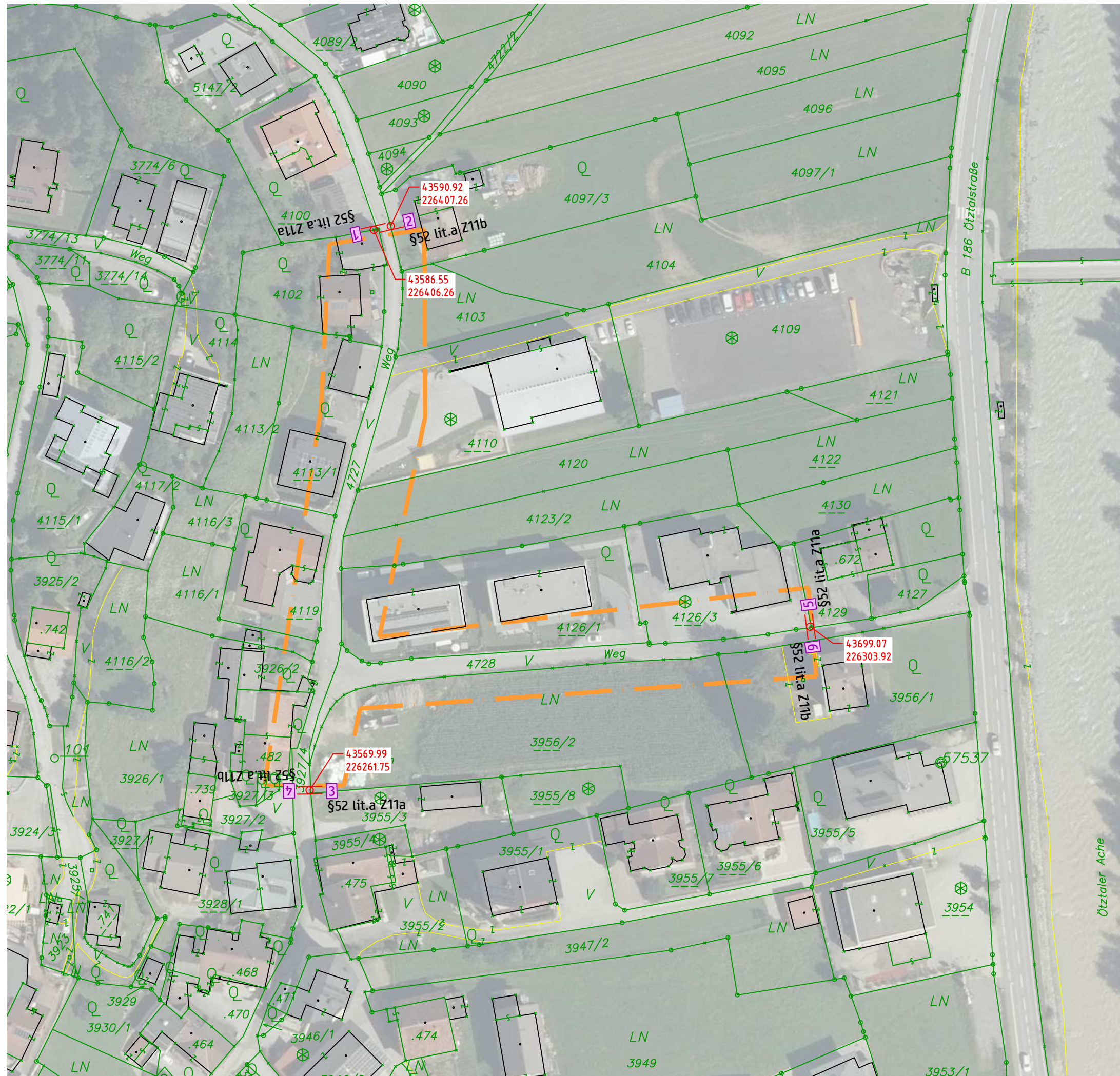
 30 km/h Ausdehnung der Zonenbeschränkung



Y:\Gemeinden\Umhausen\2024\GA_30_Tumpen\10_CAD\24-095-02_V0_Tumpen.dwg

	Gemeinde Umhausen	Einlage	-
		Ausfertigung	-
<p>Geschwindigkeitsregelung 30 km/h Zonenbeschränkung Tumpen</p>			
Datum	Plannr.	Bearbeiter	
2024-10-01	24-095-02 - 01-V0	BuK	
<p>Verordnungsplan M1:1000</p>			
		Ingenieurbüro für Verkehrswesen Hirschhuber und Einsiedler OG A-6060 Hall, Erlenstraße 3 Tel 05223/204545, Fax 05223/204545-6 email: h.hirschhuber@he-ing.at, j.einsiedler@he-ing.at	